

# GUÍA

PARA ESTUDIANTES  
EXTRANJEROS

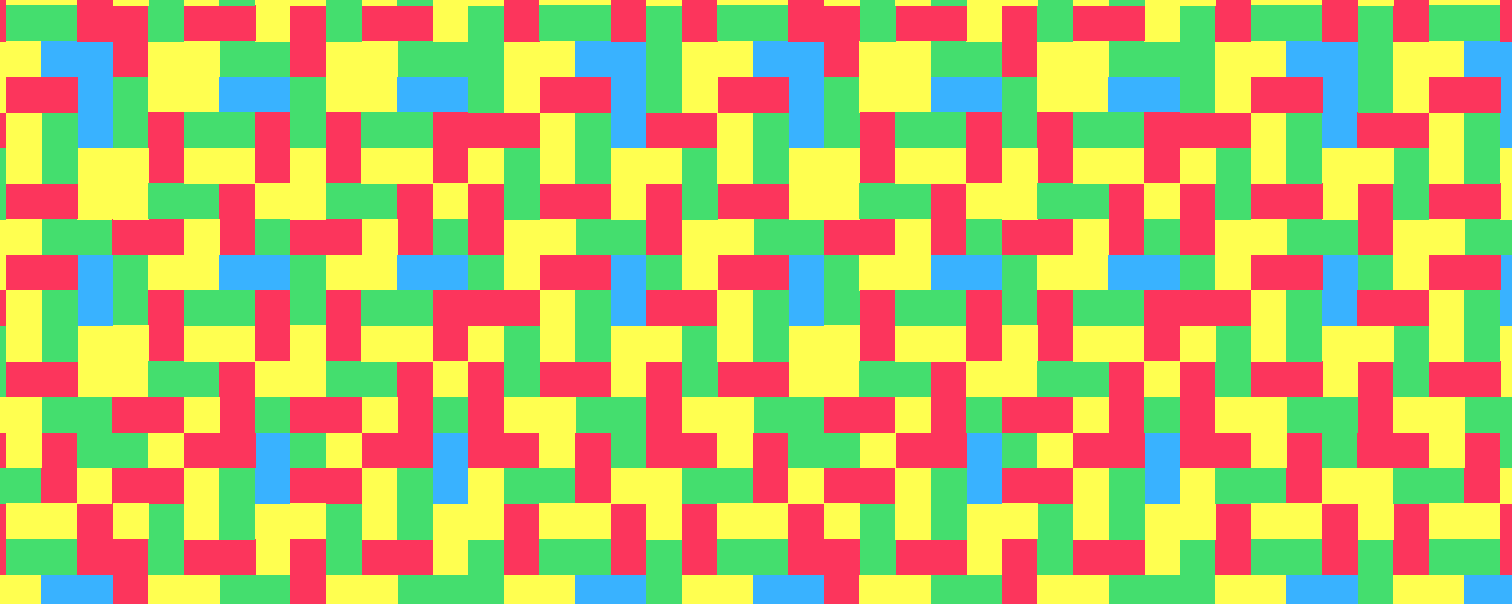

DIRECCIÓN DE INTERNACIONALIZACIÓN  
CORPORACIÓN UNIVERSITARIA AMERICANA



## CONTENIDO

- Bienvenida
- Reseña Histórica Corporación Universitaria Americana
- Información General
- Localización
- ¿Cómo me movilizó en Barranquilla?
- Calendario Académico
- Servicios Universitarios y Horarios de atención
- Información de interés
- Clima
- Gastronomía
- Atractivos turísticos y culturales
- Vida nocturna
- Centros Comerciales
- Guía Hotelera
- Clínicas y Hospitales
- Entidades bancarias
- Número de interés
- Información de la Dirección de Internacionalización

# BIENVENIDA

La Corporación Universitaria Americana le da una cordial bienvenida a nuestro país, ciudad e institución. Estamos seguros que su experiencia académica y personal será muy gratificante tanto para usted como para nosotros. Por ello, desde las diferentes instancias de la institución podrá encontrar la asesoría y el apoyo necesario para que su estancia académica se cumpla con éxito.

Probablemente ésta será su primera visita a Colombia, y puede tener muchas inquietudes sobre nuestro país, sistema educativo, cultura, etc. Por eso uno de los objetivos de esta guía, es brindarle una adecuada orientación y resolver sus dudas con anterioridad a su llegada a Colombia, con la finalidad de poder garantizarle una excelente experiencia académica y personal, durante la cual además de aumentar su conocimiento, logre sentirse a gusto en los diferentes espacios que dispone tanto la Corporación Universitaria Americana como Barranquilla, para usted.

Le deseamos que el tiempo de su estancia en nuestra institución lo viva intensamente y que después lo recuerde con alegría y emoción.

Alba Lucía Corredor Gómez  
Rectora Nacional



## RESEÑA HISTÓRICA

En el año 2003, un grupo de profesionales con vocación altruista, dedicados a diferentes procesos de formación, ven que desde la educación superior, aplicando nuevas estrategias educativas, resumidas en la flexibilidad, movilidad, competencias, formación integral, créditos académicos y ciclos propedéuticos pueden contribuir a la construcción de un nuevo país incluyente, equitativo y con verdadera justicia social.

Se crea así la Corporación Universitaria Americana en Barranquilla, como una nueva posibilidad para la incorporación de la población estudiantil de la Costa Atlántica al universo de la educación superior, la cual recibe su Personería Jurídica mediante la Resolución N° 6341 del 17 de octubre de 2006, del Ministerio de Educación Nacional. La Sede Medellín, recibió el 24 de septiembre y el 10 de octubre del año 2008 los Registros Calificados para los programas de Ingeniería de Sistemas y Administración de Empresas, y el 11 de junio de 2009, el programa de Derecho.

La Americana ofrece, además, educación por ciclos propedéuticos, a través de programas académicos que le permiten a sus egresados ingresar, en el transcurso de su carrera, al mercado laboral. Y ofrece la educación virtual, por constituir una alternativa de aprendizaje para aquellas personas que no pueden acceder a carreras profesionales de la forma tradicional. En 2014 nace la sede Montería, como respuesta a necesidades de formación en Córdoba, buscando disminuir la brecha entre la educación media y la educación superior.



# INFORMACIÓN GENERAL

El estudiante extranjero que realice una estancia académica en la Corporación Universitaria Americana, deberá tener en cuenta los siguientes trámites obligatorios para poder ser registrado en la institución.

## TRÁMITE DE LA VISA TP3:

Los estudiantes internacionales deberán tramitar la VISA TEMPORAL TP3 en el Consulado Colombiano o Embajada de Colombia más cercana a su lugar de residencia. Una vez tramitada, deberá entregar una copia de la visa otorgada en su proceso de postulación. Este documento es obligatorio para registrar al estudiante en la institución.

## MIGRACIÓN COLOMBIA EN BARRANQUILLA

Carrera 42 # 54 -77 Barrio El Recreo

Teléfono fijo: (57) – (5) 351 -3401

Horario: 8:00 a.m. a 12:00 m.

2:00 p.m. a 5:00 p.m.

## CÉDULA DE EXTRANJERÍA

Luego de obtener el visado TP-3 y el registro del mismo, el estudiante deberá obligatoriamente tramitar la Cédula de Extranjería. Para ello contará con 15 días como máximo para realizar el trámite una vez ingrese al país. El estudiante deberá entregar una copia del trámite realizado a la institución obligatoriamente.

## SEGURO MÉDICO INTERNACIONAL

Todo estudiante internacional deberá adquirir un seguro médico internacional con cobertura en Colombia y deberán suministrar una copia del seguro previo a su llegada, de lo contrario no podrá ser registrado en la institución.

## ALOJAMIENTO

La institución no cuenta con un sistema de residencias para estudiantes. No obstante, la localización de la Corporación Universitaria Americana permite que los estudiantes encuentren apartamentos o pensiones en barrios residenciales cercanos, tales como: Las Delicias, el Recreo, Olaya, el Silencio, Betania, Granadillo, la Concepción, Boston, Ciudad Jardín.



# LOCALIZACIÓN

La Americana cuenta con tres sedes en Colombia:

## A) SEDE PRINCIPAL EN BARRANQUILLA

Calle 72 N.º 41C-64

## B) SEDE MEDELLÍN

Cra. 42 N.º 52 - 06 (Av. La Playa)

## C) SEDE MONTERÍA

Sede Académica: Calle 24 N.º 5 - 28,

Sede Administrativa: Carrera 5 N.º 24-08

En la ciudad de Barranquilla:



### SEDE COSMOS ( PRINCIPAL)

Calle 72 N.º 41C- 64



### SEDE PRADO

Carrera. 53 N.º 64 - 142



### SEDE 20 DE JULIO

Carrera 43 N.º 65 A - 69



### SEDE ROMELIO

Carrera 46 N.º 74 - 76

DELIMITACIÓN DE BARRIOS

CALLE PRINCIPAL

CARRERA PRINCIPAL





# ¿CÓMO ME MOVILIZO EN BARRANQUILLA?

## TAXI

Es recomendable utilizar taxis de estaciones confiables.

### TARIFA MÍNIMA VIGENTE:

**\$6.000**

## BUS

La ciudad cuenta con una amplia ruta de buses que cubren trayectos de norte a sur y viceversa.

### TARIFA VIGENTE:

Lunes a Sábado: **\$1.700**

Domingo y Festivos: **\$1.800**

## TRANSPORTE

### MASIVO TRANSMETRO

### ¿CÓMO LO USO?

Compre su tarjeta inteligente de Transmetro en la taquilla de las estaciones o puntos externos de venta. Manténgala siempre con saldo para ganar tiempo a la hora de entrar. Puede recargarla desde cien pesos (\$100) hasta cien mil pesos (\$100.000).

### TARIFA VIGENTE:

Lunes a Sábado : **\$1.800**

Domingo y Festivos : **\$1.900**

Transmetro, cuenta con rutas troncales que unen el municipio de Soledad con Barranquilla, así mismo, las rutas alimentadoras operan con buses tipo padrón y busetón. Estos servicios se integran a las rutas troncales a través de las estaciones del Sistema o de paraderos cercanos a estas, llevando a los ciudadanos desde los barrios más lejanos para que hagan el transbordo a los servicios troncales sin ningún costo.

A continuación puede revisar las rutas troncales del transporte masivo de la ciudad. Para más información puede ingresar a:

[www.transmetro.gov.co](http://www.transmetro.gov.co)

The image shows the homepage of the Transmetro website. At the top, there is a navigation bar with links for 'Mapa del sitio', 'Control Interno', 'Gestión Jurídica', and 'Gestión y Desarrollo'. Below this is the Transmetro logo and several partner logos including 'Educación de Barranquilla', 'AMB', 'IDHT', 'Fideicomiso', and 'Barranquilla'. A secondary navigation bar contains 'Transmetro', 'Mi Sistema', 'Estaciones', 'Atención al ciudadano', 'Sala de Prensa', and 'Contáctenos', along with a search box. The main content area features a large background image of a bus station with the text 'Te une a Barranquilla'. On the left, a vertical menu lists: 'Rutas y Mapas', 'Rutas Expresas', 'Rutas Troncales', 'Rutas Alimentadoras', 'Transbordo', 'Personaliza tu Tarjeta', and 'Origen - Destino'. The footer contains icons for 'Horario de rutas', '¿Cómo lo uso?', 'Módulo de pago', and 'Atención al ciudadano'. A yellow banner at the bottom right states 'Usuarios movilitados 149.088.445' and 'Última Actualización Noviembre 15 de 2015'. A 'Noticias' button is located at the bottom left.

# CALENDARIO ACADÉMICO

El año académico se organiza en dos semestres. El primer semestre comienza en febrero y finaliza en julio. El segundo semestre comienza en agosto y finaliza en noviembre. El calendario académico puede consultarse en la siguiente página web: [CONSULTE AQUÍ](#).

## SERVICIOS UNIVERSITARIOS Y HORARIOS DE ATENCIÓN BIBLIOTECA

La Corporación Universitaria Americana cuenta con servicio de biblioteca en sus sedes: Cosmos y Prado cuyo horario de atención es de 8:00 a.m. a 8:00 p.m. Es obligatorio utilizar el carnet de estudiante para el préstamo de libros. Del mismo modo en la página web, se encuentra la biblioteca virtual con diversas bases de datos para acceder a consultas e investigaciones.



# BIENESTAR INSTITUCIONAL

Bienestar Institucional es un Departamento que ofrece espacios de distensión de la mente, de reflexión de nuestros actos, de capacitación en lo que desconocemos, de potencialización de nuestras habilidades, de fortificación de nuestros vínculos sociales, de seguridad y asistencia, de reconocimiento y premiación de nuestras acciones. Por esto, ofrece los siguientes servicios:

 Recreación y Deporte

 Arte y Cultura

 Desarrollo Social

 Salud Integral

 Desarrollo Humano

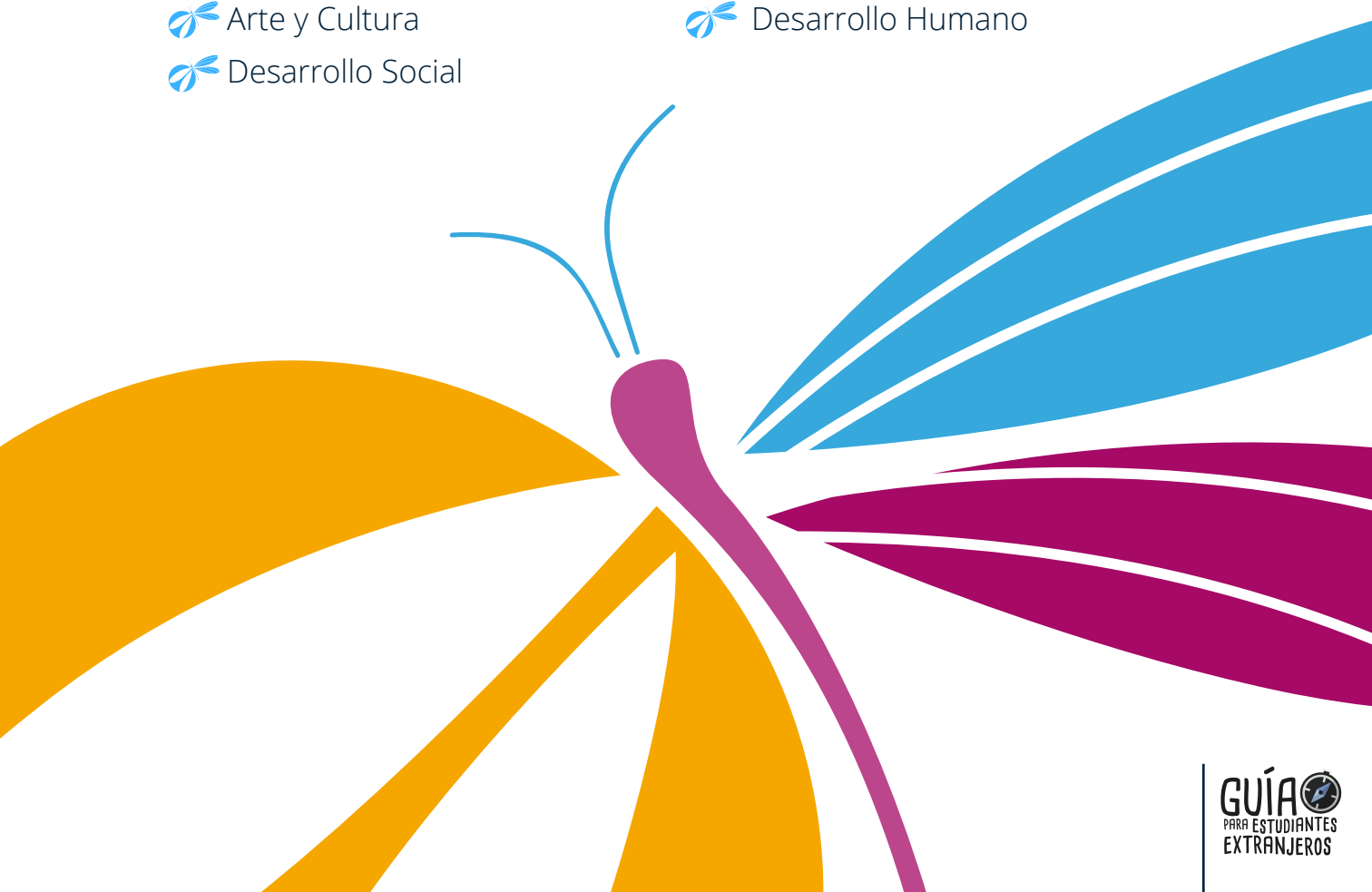

## INFORMACIÓN DE INTERÉS

# ¡BARRANQUILLA, CIUDAD DE ALEGRÍA!

Barranquilla, donde el río Magdalena se encuentra con el Mar Caribe, es una ciudad en la que una calle cualquiera se convierte en una fiesta. No tiene que ser época del famoso Carnaval para que alrededor de una tarima improvisada una multitud espontánea baile al ritmo de instrumentos como tamboras, maracas y flautas de millo. Aquí la alegría le pertenece a todo el mundo.

La principal capital de la Costa Caribe de Colombia se ha consolidado como la puerta del gozo, colorido y los brazos abiertos. Una increíble belleza arquitectónica, rodeada de hermosos paisajes naturales, sus calles doradas por el sol, la espontaneidad y alegría de la gente del caribe, hacen de Barranquilla el destino ideal para disfrutar de la placidez de sus playas y de su riqueza cultural, que abre paso a la fiesta más grande de Colombia: el carnaval.

Conocida como la Puerta de Oro de Colombia porque desde finales del siglo XIX era una entrada de viajeros y mercancías, Barranquilla fue pionera de la aviación comercial en 1919. La capital del Atlántico se conoce a través de la arquitectura republicana del barrio El Prado, que está presente, también, en museos, playas y festivales. En sus alrededores los turistas pueden visitar arroyos, ciénagas y otros atractivos naturales.

Mayor información:

<http://www.colombia.travel/es/a-donde-ir/caribe/barranquilla>

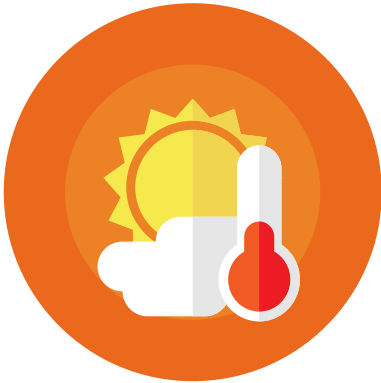

## CLIMA

La ciudad tiene una temperatura media de 28 ° y 800 m.m. de lluvias al año. Para su estancia en Barranquilla es recomendable llevar ropa ligera y de algodón: el clima es cálido y húmedo. Lleve siempre zapatos cómodos, aunque no lo tengas planeado, en cualquier momento puedes aventurarte a una caminata.



## GASTRONOMÍA

Colombia cuenta con una amplia oferta gastronómica, la cual varía mucho dependiendo de la región, dado sus contrastes geográficos y culturales. Gracias a esto, Barranquilla cuenta con diversidad de sabores, destacando sus raíces caribeñas.

Entre los platos típicos se destacan: el bocachico en cabrito, el pescado frito, sancocho de gallina criolla, de mondongo, de guandú con carne salada, arroz blanco, de lisa, de coco, con camarones, la butifarra; bollos de yuca, limpio, de mazorca y de angelito; la arepa de huevo, las carimañolas, las empanadas, las cocadas, alegrías, caballitos, enyucados.

# ATRATIVOS TURÍSTICOS Y CULTURALES



## MUSEO CULTURAL DEL CARIBE

Es el primer museo regional del país. Su tema central es el Caribe Colombiano en sus dimensiones ambiental, histórico y sociocultural.

**Ubicación:** Calle 36# 46 - 66. Centro

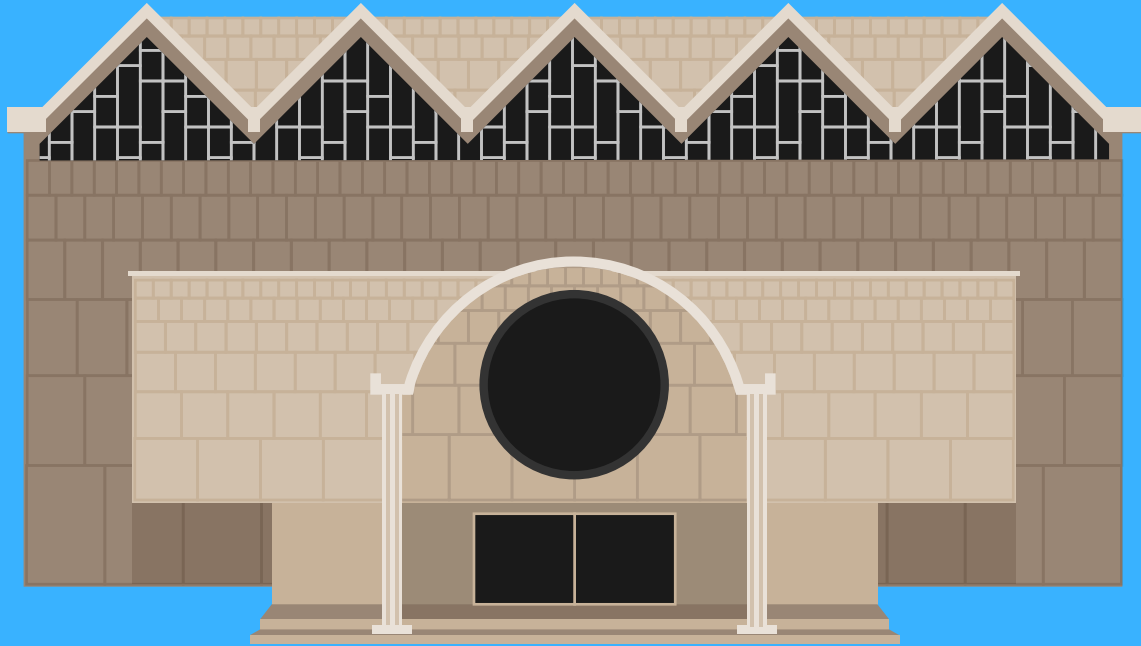

## TEATRO AMIRA DE LA ROSA

Su nombre, Amira de la Rosa, hace honor a uno de los personajes más relevantes en la historia cultural de Barranquilla, quien escribió poemas, obras teatrales, novelas, cuentos y autora de la letra del himno de la ciudad. El Teatro fue inaugurado el 25 de junio de 1982 por el Presidente de la República Julio César Turbay Ayala.

**Ubicación:** Cra. 54 #52-258. Barrio El Prado.



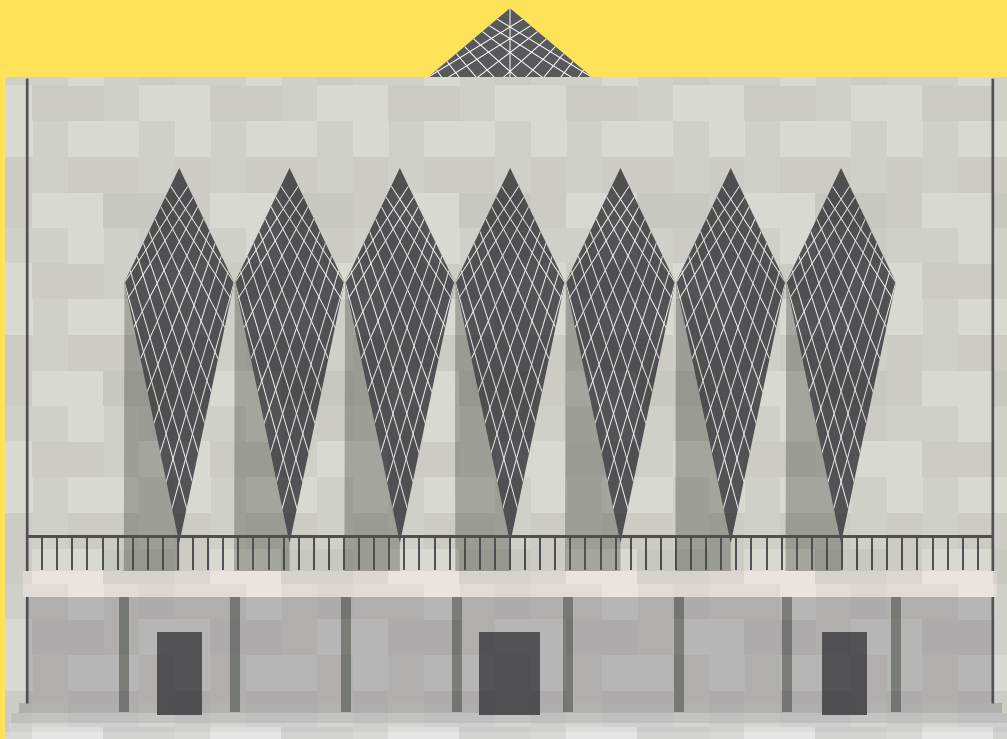

## CATEDRAL METROPOLITANA MARÍA REINA

La Catedral Metropolitana María Reina de Barranquilla, es una iglesia catedralicia de culto católico romano dedicada a la Santísima Virgen María Reina. Es una edificación de estilo modernista cuya construcción tomó 27 años y fue diseñada por el arquitecto italiano Angelo Mazzoni de Grande, rediseñado por la firma antioqueña «Vásquez y Cárdenas», la cual llevó a cabo la construcción.

**Ubicación:** Cra. 45 #53-140. Barrio Boston.

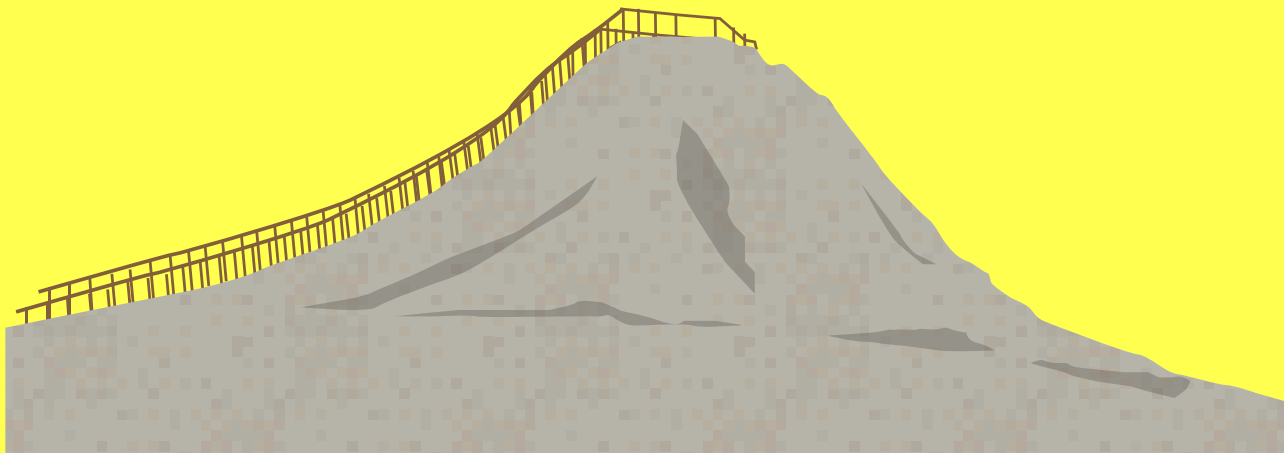

## VOLCÁN DEL TOTUMO

Está ubicado a 40 km de Barranquilla y Cartagena, en el municipio de Galerazamba, Bolívar. Tiene 20 metros de altura, y el lodo fluye permanentemente, por sus características de ser tibio y denso, es imposible hundirse en él, además tiene propiedades medicinales.

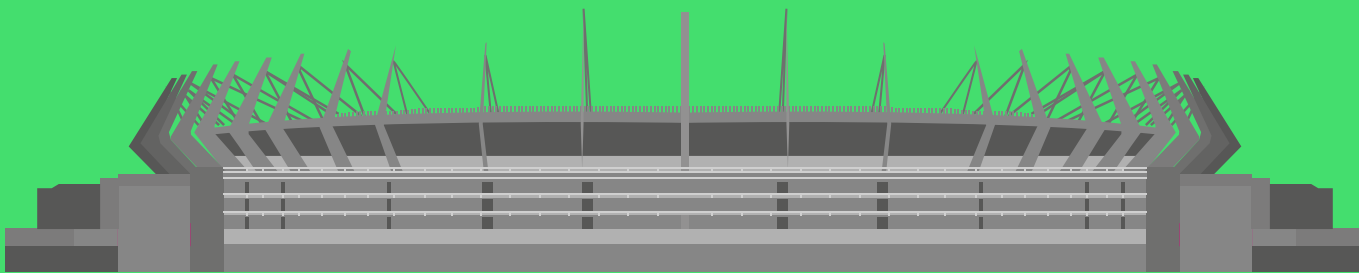

## ESTADIO METROPOLITANO ROBERTO MELÉNDEZ

Es el sitio donde la Selección Colombia de fútbol juega sus partidos oficiales para clasificar a la Copa Mundial de la FIFA. En el escenario, que fue inaugurado en 1986 y tiene capacidad para 49.612 espectadores, también juega el Atlético Junior, equipo que compete en la liga del fútbol profesional colombiano.

**Ubicación:** Esquina. Av. Circunvalar., Murillo Toro



## MUSEO ROMÁNTICO

Fundado el 17 de Diciembre de 1986, en una vieja mansión de estilo republicano donada por Carmen Freud, hija de Julios Freud, judío alemán norteamericano llegado a Barranquilla, en donde se guardan importantes memorias sobre la historia de la ciudad.

**Ubicación:** Cra. 54 #59-199. Barrio El Prado.

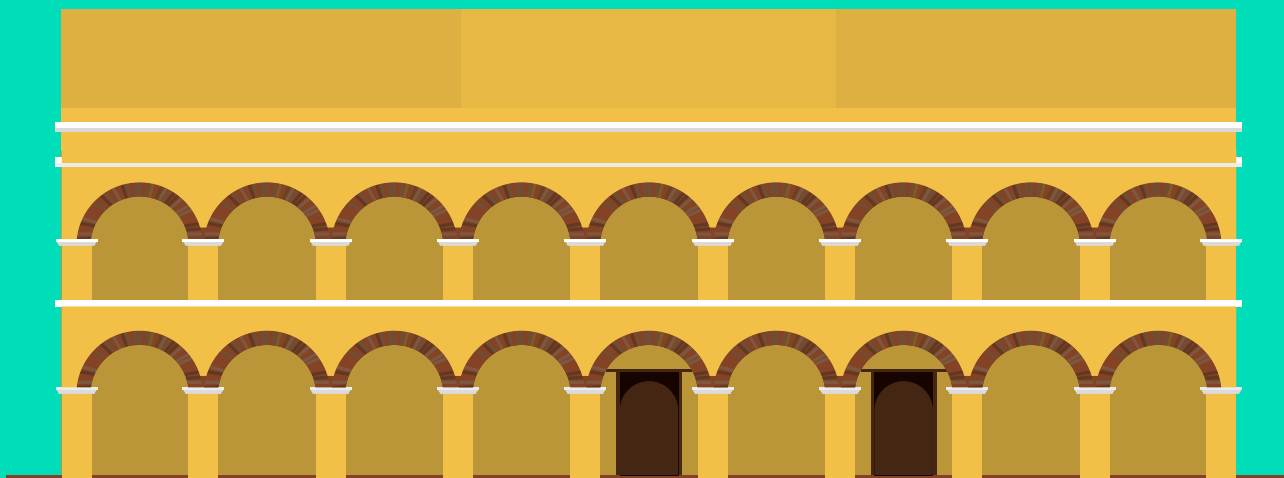

## CASTILLO DE SAN ANTONIO DE SALGAR

El Castillo San Antonio de Salgar, es una obra arquitectónica construida en 1948, el General Tomás Cipriano de Mosquera lo estableció como estación de control aduanero. Se encuentra ubicado en el municipio de Puerto Colombia a 20 minutos de Barranquilla

**Ubicación:** Salgar, Atlántico, a 13.5 km de Barranquilla

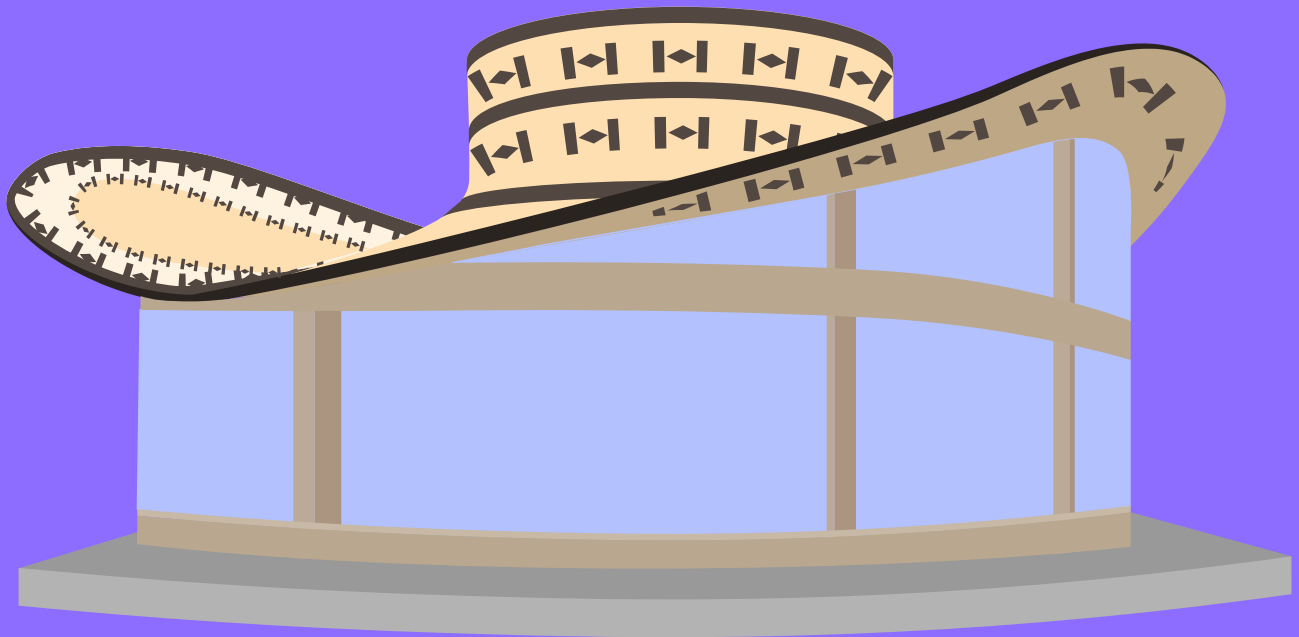

## PARADOR TURÍSTICO EL SOMBRERO VUELTIAO'

Entre Barranquilla y Cartagena reposa un enorme sombrero vueltaio, símbolo nacional que le da la bienvenida a todo el que llega con ganas de descansar y de probar platos típicos del Caribe colombiano.

**Ubicación:** Autopista Vía al mar entre Barranquilla y Cartagena.



## IGLESIA DE SAN NICOLÁS DE TOLENTINO

Edificación de estilo neogótico, creada en la mitad del siglo XVII y terminada en el siglo XIX. Su construcción estuvo en proceso aproximadamente por 300 años. Esta iglesia está ubicada en el Centro Histórico de Barranquilla, al costado occidental de la Plaza de San Nicolás y costado oriental del Paseo Bolívar.

**Ubicación:** Paseo de Bolívar, entre carreras 41 y 42. Centro.



## VIDA NOCTURNA

La noche en Barranquilla ofrece la posibilidad de disfrutar del baile y la música. Por ello, encontrarás variedad de ambientes en los cuales divertirte.

En los diferentes establecimientos comerciales se encuentran las discotecas de moda en la ciudad como: Kapitol, Frogg, Díscolo y Trucupey. También La Troja, patrimonio cultural, el mejor lugar para disfrutar y bailar la mejor salsa.



## CENTROS COMERCIALES

Barranquilla cuenta con centros comerciales en distintos sectores de la ciudad, algunos de ellos son:

★ **BUENAVISTA I Y II**  
Calle 98 # 52 - 115

★ **COUNTRY PLAZA**  
Calle 78 # 53 - 90

★ **PORTAL DEL PRADO**  
Calle 53 # 46 - 192

★ **GRAN PLAZA DEL SOL**  
Carrera 32 # 30 - 15

★ **VILLA COUNTRY**  
Calle 78 # 53 - 70

★ **ÚNICO OUTLET**  
Calle 74 # 38 D - 113

★ **AMERICANO**  
Carrera 38 A # 74, esquina

★ **PANORAMA**  
Calle 30 # 7C - 23



# CLÍNICAS Y HOSPITALES



## CLÍNICA GENERAL DEL NORTE

Calle 70 No. 48 - 35

## CLÍNICA PORVENIR BONNADONA

Carrera. 49C No. 82-70

## CLÍNICA LA ASUNCIÓN

Calle 70 # 41B - 93

## CLÍNICA DE LA COSTA

Carrera. 50 #80-144

## CLÍNICA MEDIESP

Carrera 49 c # 84 - 141

## CLÍNICA LA MERCED

Calle 60 # 38 - 29

## CLÍNICA SANTA MÓNICA

Carrera 43 # 70 - 144

## CLÍNICA ALTOS DE SAN VICENTE

Carrera 49c # 86- 46

## CLÍNICA DE LA POLICÍA

Avenida Cincunvalar # 45 - 134

## HOSPITAL GENERAL DE BARRANQUILLA

Calle 33 # 33-139

## CLÍNICA BOSTON

Calle 58 # 44-154

## CLÍNICA BAUTISTA

Calle 71 # 71 -10

## CLÍNICA JALLER

Cl 61 No. 50-124

## CLÍNICA ATENAS

Calle 80 # 49 c - 10

## CLÍNICA EL PRADO

Calle 59 # 50 - 10  
Hospital Universitario  
Metropolitano  
Carrera. 42f #75B-18

## HOSPITAL UNIVERSIDAD DEL NORTE

Calle 30 Autopista al Aeropuerto  
al lado del Parque Mudvi

## CLÍNICA CAMPBELL

Carrera 14 # 30 - 20

## HOSPITAL UNIVERSITARIO GARI SEDE DE ALTA COMPLEJIDAD

Calle 57 #23-100

# GUÍA HOTELERA

HOTEL



## HOTEL EL PRADO

Carrera 50 # 70 – 10  
5 3697777

## BARRANQUILLA PLAZA SUMMIT HOTEL

Carrera 51 B # 79 – 246  
5 36100333

## SONESTA HOTEL

Calle 106 # 50 – 11  
5 3856060

## HOTEL DANN CARLTON

Calle 98 # 52 B – 10  
5 3677777

## COUNTRY INTERNATIONAL HOTEL

Carrera 52 # 75 – 30  
5 3695900

## HOTEL HAMPTON BY HILTON

Calle 85 # 50 – 25  
5 3860101

## HOTEL ESTELAR

Calle 76 # 56 – 29  
5 3360000

## HOTEL DIAMOND

Calle 85 # 47 – 11  
5 3177070

## HOTEL WINDSOR

Calle 84 No. 46-07  
5 3711111

## HOTEL MAJESTIC

Carrera 53 # 54 – 41  
5 3797000

## GARDEN INN HOTEL

Carrera 53 # 100 – 56  
5 386011

## WASHINGTON PLAZA HOTEL

Cra. 53 #79-221 –  
5 3199800

## HOTEL CONTINENTAL

Carrera 46 # 85 – 127  
5 3780976

## HOTEL SUITE CONTINENTAL

Calle 86 # 47-54  
5 3784455

## HOTEL OXFORD

Calle 47 # 84-56  
5 3857947

## HOTEL COLLECTION BARRANQUILLA

Smartsuits Royal  
Calle 80 # 51 -25  
5 3738080

## HOWARD JOHNSON HOTEL VERSALLES

Carrera 48 # 70 – 188  
5 3682183

# ENTIDADES BANCARIAS

- Davivienda
- BBVA
- Bancolombia
- Corpbanca
- Banco de Occidente
- Banco Popular
- AV Villas
- Colpatria
- Helm Bank

# NÚMEROS DE INTERÉS

- Ambulancia: 125
- Policía Nacional Antisecuestro: 165
- Bomberos: 119
- DIJIN Policía Judicial: 157
- Cruz Roja: 135
- Policía Nacional: 123



Esperamos que esta guía le sea de utilidad y cualquier inquietud, inconveniente o sugerencia no dude en comunicarse con nosotros en la Dirección de Internacionalización.

Para mayor información diríjase a:

**Dirección de Internacionalización**

Corporación Universitaria Americana  
Calle 72 No. 41C - 64 Esquina, Sede Cosmos;  
3er piso - Teléfono: 3851027 Ext 536

**Horario de atención:**

Lunes a viernes de 8:00 a.m. a 12:00 m  
y de 2:00 p.m. a 6:00 p.m.



CORPORACIÓN UNIVERSITARIA  
**AMERICANA**®  
INSTITUCIÓN UNIVERSITARIA