

# PASOS PARA DESCARGAR TU VOLANTE DE MATRÍCULA

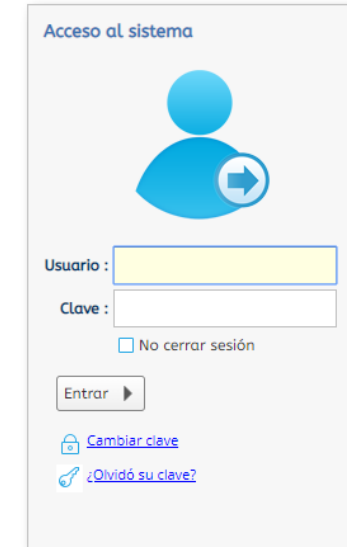

1. Ingresa al sistema académico SINU con tu usuario y contraseña



2. Identifica la actividad *Recibo de pago de matrícula*, disponible en la pestaña de búsqueda de tu plataforma educativa

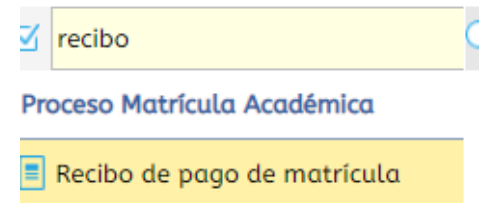

# PASOS PARA DESCARGAR TU VOLANTE DE MATRÍCULA

3. Selecciona el periodo de matricula a cursar seguido de la opción descargar o Imprimir

**IMPORTANTE:**

Por favor, ingrese su número de identificación, presione el botón buscar y seleccione el recibo que desea descargar.

Num. identificación :

Estudiantes

	Cód. periodo	Tipo	Val. a pagar	Fec. límite de pago	Estado de pago	Documento	Númen recib
	20191	Pecuniario	\$ 44.931,00 COP	22/06/2019	Matricula Pagada	205040	
	20191	Matricula	\$ 3.530.241,00 COP		Matricula Pagada	176298	40439
	20192	Matricula	\$ 3.530.241,00 COP		Matricula Liquidada	214334	50137



Nota: Para los estudiantes que realicen su matricula por créditos académicos, deberán acercarse a las oficinas de admisiones y financiamiento estudiantil para solicitar el volante por la cantidad de créditos a matricular, teniendo en cuenta las fechas establecidas para matricula ordinaria.

# PASOS PARA DESCARGAR TU VOLANTE DE MATRÍCULA

4. Verifica que tus datos personales, programa académico y descuentos institucionales sean los correctos, sin olvidar imprimir tu volante a través de una impresora laser.

<b>E S T U D I A N T E</b>		<b>CORPORACION UNIVERSITARIA AMERICANA</b> VIGILADA MINEDUCACIÓN	<b>ORDEN DE PAGO</b>		
		Resolución No. 6341 de 17 de octubre de 2006	Referencia: 502165		
		Linea Gratuita Nacional 018000181027	No: <b>OMB - 141710</b>		
		Nit: 900114439-4	PERIODO: 20192		
	Estudiante: EDITH GONZALEZ GONZALEZ ✓	PRONTO PAGO ANTIGUOS 5%	<b>Dto/lt</b>	<b>Hasta</b>	<b>Valor a Pagar</b>
	Identificación: ✓	ORDINARIA	-5 %	27/06/2019	2,420,158.00

Código del Estudiante:		0 %	25/07/2019	2,542,126.00
Programa: LICENCIATURA EN EDUCACION BILINGUE ✓	BBVA COLOMBIA CTA CORRIENTE No. 00130476000100027925			
Número Credits:	BBVA COLOMBIA CTA No. 00130476000100027925			
	PICHINCHA CTA CORRIENTE No. 6134298			
	PICHINCHA CTA No. 6134298			

CONCEPTO	VALOR
MATRICULA DE PREGRADO	3,049,200.00
BECA DE INGRESO 20% ✓	-609,840.00
PLATAFORMA ESPECIALIZADA CAMBRIDGE DE INGLES	67,057.00
POLIZA DE ACCIDENTE	35,709.00

<b>Observaciones / Timbre de Banco</b>
<small>NOTA: Congelaciones: válidas hasta 15 días hábiles después de la fecha de inicio del semestre. Devoluciones: válidas para incapacidad permanente, muerte accidental, prestación de servicio militar soportado o traslados laborales en un plazo no mayor a 8 días hábiles después de la fecha de inicio del semestre para un 100%, 15 días hábiles para un 75% y 30 días hábiles para un 50%. Aplican condiciones y restricciones según reglamento estudiantil.</small>

Fecha de Impresión: 15/06/2019



Nota: No olvides tener en cuenta las fechas limites de pagos, así evitaras aumentos en el valor de tu matricula.

# PASOS PARA DESCARGAR TU VOLANTE DE MATRÍCULA

5. Debes tener en cuenta las fechas y las condiciones establecidas por reglamento estudiantil para los tramites como:

Congelación de créditos: 15\* días hábiles después del inicio de clases (Art. 59 Reglamento Estudiantil)

Devolución de dinero: 100%\* = 8 días hábiles después del inicio de clases, 70%\* = 15 días hábiles después del inicio de clases, 50%\* = hasta 30 días hábiles después del inicio de clases. (Art. 63 Reglamento Estudiantil)

Retiro de asignaturas: fechas dispuestas en el calendario académico publicado en la pagina web de la universidad.

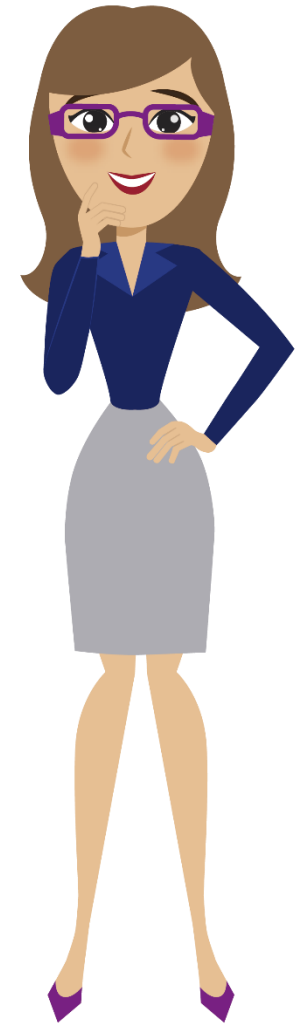

\*Sujeto a disposiciones establecidas en el reglamento estudiantil.