



AMERICANA  
INSTITUCIÓN UNIVERSITARIA

VIGILADA MINEDUCACIÓN

# Administración de Empresas

Modalidad Virtual 

Por ciclos propedéuticos

SNIES: 105614 Res. 10861 del 1 de jun. de 2016



A young woman with dark hair, wearing a brown blazer over a white shirt, is smiling warmly at the camera. She is sitting at a desk with a laptop. In the background, other people are blurred, suggesting a busy office environment. A large yellow curved shape is in the top right corner.

## Convierte tu sueño de emprendimiento en una realidad.

El **Administrador de Empresas** está preparado para liderar de manera efectiva en cualquier ámbito organizacional, independientemente de la actividad económica o el propósito social de la empresa. Posee la capacidad de aplicar un enfoque de aprendizaje autorregulativo, basado en la construcción de conceptos contextualizados, lo que le permite gestionar de manera óptima cualquier tipo de organización.





# CICLOS PROPEDÉUTICOS

Los ciclos propedéuticos son como escalones en tu educación. A medida que avanzas obtienes títulos de: técnico, tecnólogo y profesional. ¡Es como una recompensa a medida que sigues adelante!

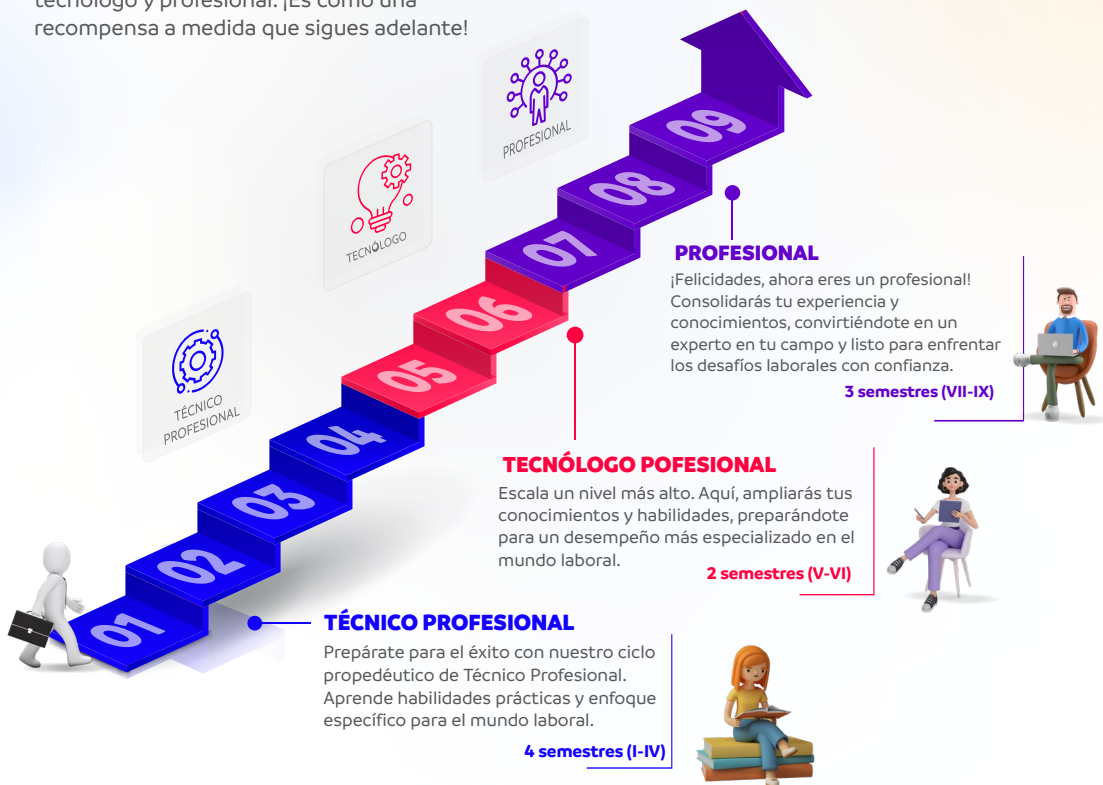



# ¿En qué me puedo desempeñar como Administrador de Empresas?

Puedo ser gerente de ventas

Puedo especializarme en recursos humanos

Puedo emprender

Puedo ser empresario

Puedo ser analista financiero

Puedo ser experto en marketing digital



¡Prepárate para ser parte  
de la **Generación Invencible!**



# Plan de estudios

Título otorgado:

**Profesional en Administración de Empresas**

9 semestres · 161 créditos académicos

Ciclo Técnico: I - IV semestre

Ciclo Tecnológico: V - VI semestre

Ciclo Profesional: VII - IX semestre

## Primer semestre

- Competencias Matemáticas.
- Informática Básica.
- Fundamentos de Administración.
- Microeconomía.
- Contabilidad General.
- Constitución y Democracia.
- Competencias Comunicativas.

## Segundo semestre

- Cálculo Diferencial.
- Procesos Administrativos.
- Documentos y Manejo de Información.
- Macroeconomía.
- Contabilidad de Costos.
- Legislación Comercial.
- Metodología de la Investigación.

## Tercer semestre

- Estadística Descriptiva.
- Emprendimiento.
- Técnicas de Mercadeo y Ventas.
- Administración de Mipymes.
- Electiva de Profundización I.
- Inglés I.
- Legislación Laboral.

## Cuarto semestre

- Técnicas de Compras e Inventarios.
- Fundamentos de Gestión Humana.
- Matemáticas Financieras.
- Práctica Empresarial.
- Axiología.
- Inglés II.
- Electiva de Humanidades.

## Quinto semestre

- Estadística Inferencial.
- Gestión Pública.
- Investigación de Mercados.
- Gestión del Talento Humano.
- Análisis Financiero.
- Inglés III.
- Legislación Financiera.

## Sexto semestre

- Enfoques y Teorías Contemporáneas de Administración.
- Gestión del Cliente y del Servicio.
- Comercio Exterior.
- Presupuesto.
- Electiva de Profundización II.
- Inglés IV.

## Séptimo semestre

- Comportamiento y Desarrollo Organizacional.
- Sistema de Información Gerencial.
- Métodos Cuantitativos de Operaciones.
- Gerencia de MiPymes.
- Electiva de Profundización III.
- Inglés V.
- Legislación Tributaria.
- Propuesta de Investigación Aplicada.

## Octavo semestre

- Economía Solidaria.
- Administración de Producción y Logística.
- Mercadeo Estratégico.
- Comercio Internacional.
- Gerencia Financiera.
- Electiva de Profundización IV.
- Inglés VI.

## Noveno semestre

- Gerencia Estratégica.
- Sistema de Gestión de la Calidad (SCG).
- Diseño y Gestión de Proyectos de Inversión.
- Finanzas Internacionales.
- Práctica Empresarial.
- Ética y RSE.
- Proyecto Final.



# Inversión

Programa	Valor neto	Valor con Dcto.	Porcentaje Dcto.
<b>Técnica Profesional en Procesos Empresariales</b> Modalidad Virtual	<del>\$ 3.351.755 COP</del>	<b>\$ 1.508.290 COP</b>	<b>55% Dcto.</b>
<b>Tecnología en Gestión Empresarial</b> Modalidad Virtual	<del>\$ 3.830.578 COP</del>	<b>\$ 1.532.231 COP</b>	<b>60% Dcto.</b>
<b>Profesional en Administración de Empresas</b> Modalidad Virtual	<del>\$ 4.788.222 COP</del>	<b>\$ 1.675.878 COP</b>	<b>65% Dcto.</b>

## Requisitos para tu inscripción

- **Pago** Derechos de Inscripción (cuando corresponda).
- **Fotocopia** del Documento de Identidad por ambas caras.
- **Fotocopia** del Diploma de Bachiller y/o acta de grado.
- **Fotocopia** del Resultado de las pruebas ICFES.

\*Los documentos deben ser legibles, completos y en tamaño carta.





# Medios de pago

**Amplia  
Financiación:**



**Puntos de  
pago:**



**Pago en  
línea:**

Haz clic en el botón **PAGUE  
ONLINE** en nuestra página  
[www.americana.edu.co](http://www.americana.edu.co)



**Tarjetas de  
Crédito o debito:**

directamente en las oficinas de  
admisión de la Universidad



**Subsidios:**

Válidos solo en  
Barranquilla





 **PBX: 605 385 1027 Ext. 630**

 **WhatsApp: (+57) 311 678 6596**

 [mercadeo@americana.edu.co](mailto:mercadeo@americana.edu.co)

 Calle 72 #41C-64 Barranquilla, Atlántico.

 [www.americana.edu.co](http://www.americana.edu.co)



 Americana Virtual

 @americanavirtualcol