



AMERICANA
CORPORACIÓN UNIVERSITARIA
VIGILADA MINEDUCACIÓN

Profesional en **Administración de Empresas**

Modalidad Virtual 

Por ciclos propedéuticos

SNIES: 105614 Res. 10861 del 1 de jun. de 2016

Medidas transitorias: Decreto No. 1174 de 12 de Julio de 2023





Cumple el sueño de tener tu propia empresa.

El **Administrador de Empresas** estará preparado para liderar de manera efectiva diferentes áreas claves de las organizaciones, independientemente de la actividad económica o social de la empresa. También desarrollará la capacidad de aplicar un enfoque de aprendizaje autónomo e innovador, que le permitirá adquirir habilidades digitales que son cada vez más requeridas en el mundo empresarial actual.





¿En qué me puedo desempeñar como Administrador de Empresas?

Puedo ser gerente de ventas

Puedo especializarme en recursos humanos

Puedo emprender

Puedo ser empresario

Puedo ser analista financiero

Puedo ser experto en marketing digital



¡Prepárate para ser parte
de la **Generación Invencible!**





CICLOS PROPEDÉUTICOS

Los ciclos propedéuticos son como escalones en tu educación. A medida que avanzas obtienes títulos de: técnico, tecnólogo y profesional. ¡Es como una recompensa a medida que sigues adelante!

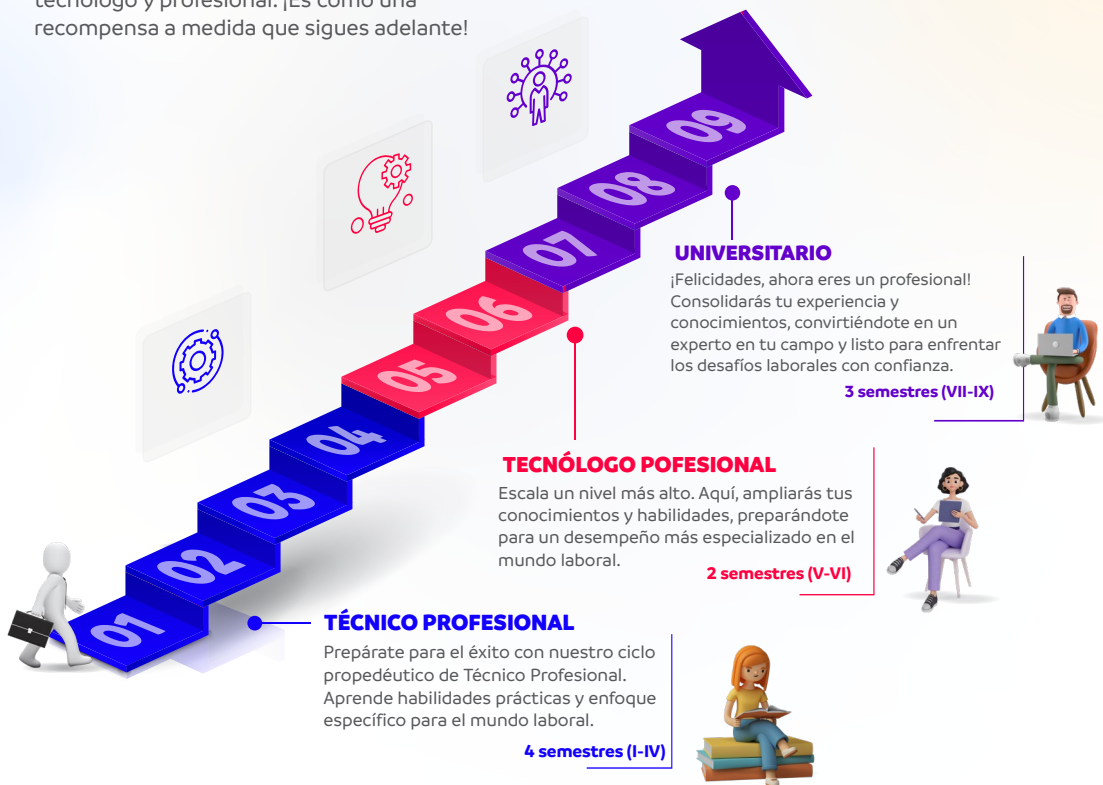

Plan de estudios

9 semestres · 161 créditos académicos

Técnico Profesional en
Procesos Empresariales

Ciclo Técnico: I - IV semestre

Primer semestre

- Competencias Matemáticas.
- Informática Básica.
- Fundamentos de Administración.
- Microeconomía.
- Contabilidad General.
- Constitución y Democracia.
- Competencias Comunicativas.

Cuarto semestre

- Técnicas de Compras e Inventarios.
- Fundamentos de Gestión Humana.
- Matemáticas Financieras.
- Práctica Empresarial.
- Axiología.
- Inglés II.
- Electiva de Humanidades.

Séptimo semestre

- Comportamiento y Desarrollo Organizacional.
- Sistema de Información Gerencial.
- Métodos Cuantitativos de Operaciones.
- Gerencia de MiPymes.
- Electiva de Profundización III.
- Inglés V.
- Legislación Tributaria.
- Propuesta de Investigación Aplicada.

Tecnología en
Gestión Empresarial

Ciclo Tecnológico: V - VI semestre

Segundo semestre

- Cálculo Diferencial.
- Procesos Administrativos.
- Documentos y Manejo de Información.
- Macroeconomía.
- Contabilidad de Costos.
- Legislación Comercial.
- Metodología de la Investigación.

Quinto semestre

- Estadística Inferencial.
- Gestión Pública.
- Investigación de Mercados.
- Gestión del Talento Humano.
- Análisis Financiero.
- Inglés III.
- Legislación Financiera.

Octavo semestre

- Economía Solidaria.
- Administración de Producción y Logística.
- Mercadeo Estratégico.
- Comercio Internacional.
- Gerencia Financiera.
- Electiva de Profundización IV.
- Inglés VI.

Profesional en
Administración de Empresas

Ciclo Profesional: VII - IX semestre

Tercer semestre

- Estadística Descriptiva.
- Emprendimiento.
- Técnicas de Mercadeo y Ventas.
- Administración de MiPymes.
- Electiva de Profundización I.
- Inglés I.
- Legislación Laboral.

Sexto semestre

- Enfoques y Teorías Contemporáneas de Administración.
- Gestión del Cliente y del Servicio.
- Comercio Exterior.
- Presupuesto.
- Electiva de Profundización II.
- Inglés IV.

Noveno semestre

- Gerencia Estratégica.
- Sistema de Gestión de la Calidad (SCG).
- Diseño y Gestión de Proyectos de Inversión.
- Finanzas Internacionales.
- Práctica Empresarial.
- Ética y RSE.
- Proyecto Final.

Inversión

| Programa | Valor neto | Valor con Bono Invincible. |
|---|------------------|----------------------------|
| Profesional en Administración de Empresas Modalidad Virtual | \$ 4.788.222 COP | \$ 2.199.000 COP |

Pregunta por tu

**BONO
INVINCIBLE**



El bono invincible te permitirá acceder a la Educación Superior de calidad desde el primer hasta el último semestre ¡Aprovecha ya!

Requisitos para tu inscripción

- **Pago** Derechos de Inscripción (cuando corresponda).
- **Fotocopia** del Documento de Identidad por ambas caras.
- **Fotocopia** del Diploma de Bachiller y/o acta de grado.
- **Fotocopia** del Resultado de las pruebas ICFES.

*Los documentos deben ser legibles, completos y en tamaño carta.





Medios de pago

Amplia Financiación:



Puntos de pago:



Pagos en línea:

Ubica el botón “**PAGO EN LÍNEA**” en nuestra página web www.americana.edu.co

Tarjetas de Crédito o debito:

Se reciben todas las franquicias con excepción de Diners.

Subsidios:

Válidos solo en
Barranquilla





AMERICANA
CORPORACIÓN UNIVERSITARIA
VIGILADA MINEDUCACIÓN

 **PBX: 605 385 1027 Ext. 630**

 **WhatsApp: (+57) 311 678 6596**

 mercadeo@americana.edu.co

 Calle 72 #41C-64 Barranquilla, Atlántico.

 www.americana.edu.co



 Americana Virtual

 @americanavirtualcol