

**¡MATRICÚLA
TUS
ASIGNATURAS!**



PASOS PARA MATRICULAR EN SINU



1. Ingresa al sistema académico SINU con tu usuario y contraseña

A screenshot of a web login form titled "Acceso al sistema". It features a blue user icon with a right-pointing arrow. Below the icon are two input fields: "Usuario:" and "Clave:". There is a checkbox labeled "No cerrar sesión". At the bottom, there is an "Entrar" button with a right-pointing arrow, and two links: "Cambiar clave" and "¿Olvidó su clave?".

Acceso al sistema

Usuario :

Clave :

No cerrar sesión

Entrar ▶

[Cambiar clave](#)

[¿Olvidó su clave?](#)

2. Identifica la actividad *Matricula individual*, disponible en la pestaña de búsqueda de tu plataforma educativa

A screenshot of a search results page. At the top, there is a search bar containing the text "indivi" and a magnifying glass icon. Below the search bar, there are two search results. The first result is "Proceso Matrícula Académica" and the second result is "Matrícula Individual".

indivi

Proceso Matrícula Académica

Matrícula Individual



PASOS PARA MATRICULAR EN SINU

Aprobación

Estudiantes

Periodo	No. Ident.	Nombre	Cod. programa	Cod. pensum	Modalidad	Opcional en Fec. Inicio	Fec. Fin
20192	11111111	JUAN PEREZ PEREZ	B3350	33504	Pregrado		

Reglamentos

No hay objetos a mostrar.

Aviso Legal

Para efectos de legalización de matrícula, manifiesto que he leído y aceptado los términos y condiciones definidos por la CORPORACION UNIVERSITARIA AMERICANA, a saber:

ENTIENDO QUE:

1. La CORPORACION UNIVERSITARIA AMERICANA ofrece a sus estudiantes formación integral y procesos educativos y pedagógicos de acuerdo con el Proyecto Educativo Institucional (P.E.I.) y demás normas internas de la Institución, con la eficiencia y responsabilidad pertinentes, cumpliendo con los estándares de calidad establecidos por el Ministerio de Educación Nacional.
2. Mi vinculación efectiva como estudiante a la CORPORACION UNIVERSITARIA AMERICANA se produce a partir del

He leído y acepto las condiciones legales aquí expuestas.



Una vez aceptes los términos y condiciones, puedes continuar a elegir las asignaturas; así mismo esta información llegará a tu correo electrónico.

PASOS PARA MATRICULAR EN SINU

3. Selecciona tu nombre en el programa y periodo académico vigente.

Estudiantes (🔍 Periodo)

Período	No. Ident.	Cod. Prog.	Nombre	Nom. programa	Con pago?	Estado matrícula
<input checked="" type="checkbox"/> 20191	111111111	B2301	JUAN PEREZ	INGENIERÍA INDUSTRIAL	<input checked="" type="checkbox"/>	ABIERTA



Nota: Se habilita el sistema para realizar matrícula académica una vez realizado el pago de tu volante. Ten en cuenta que si pagaste en entidad bancaria, el pago se verá reflejado en 24 horas y deberás ingresar a matricularte después de este lapso de tiempo.

Verifica que esté activo el check de pago y el estado de la matrícula este **ABIERTA**, de lo contrario acercarte a la oficina de admisiones sede cosmos.

PASOS PARA MATRICULAR EN SINU

4. Esta actividad te permite verificar las asignaturas ofertadas y realizar la matrícula académica y verificar las asignaturas ofertadas.

Grupos ofertados ✓ Horario del estudiante ✓ Horario Completo del estudiante Riesgos del estudiante

Grupos ofertados

Cerrar matrícula

Código asignatura	Nombre de asignatura	Electiva?	Tipo asignatura	Unidades	Unidades matriculadas	Nivel	Matriculado
50N02	TEORIA CONSTITUCIONAL	<input type="checkbox"/>	Teorica	3	1	1	✓
50E12	DEPORTE Y CULTURA	<input checked="" type="checkbox"/>	Teorico/Practi	0	1	1	✓
50P13	LOGICA JURIDICA	<input type="checkbox"/>	Teorica	2	1	1	✓
50N38	DERECHO CIVIL PERSONAS	<input type="checkbox"/>	Teorica	2	1	1	✓
50P01	INTRODUCCION AL DERECHO	<input type="checkbox"/>	Teorica	3	1	1	✓
50G01	ECONOMIA GENERAL	<input type="checkbox"/>	Teorica	2	1	1	✓
50P12	INFORMÁTICA BÁSICA	<input type="checkbox"/>	Teorico/Practi	2	1	1	✓
50G02	INGLES I	<input type="checkbox"/>	Teorico/Practi	2	1	1	✓

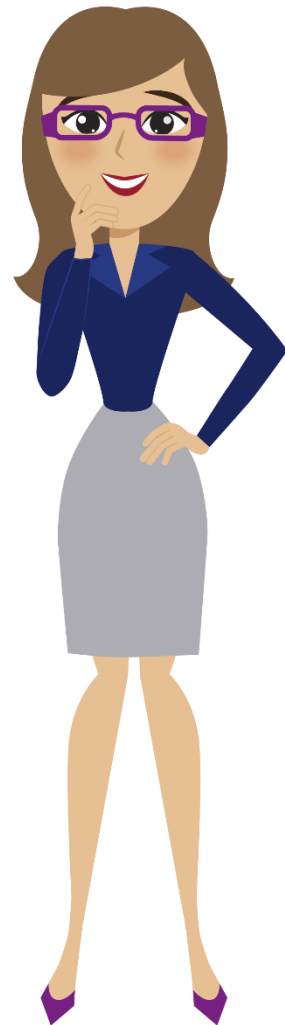

PASOS PARA MATRICULAR EN SINU

5. Selecciona el grupo que vas a matricular dando click en el check de inscribir.

Grupos ofertados ✓ Horario del estudiante ✓ Horario Completo del estudiante Riesgos del estudiante

Grupos ofertados

Cerrar matrícula | Abrir matrícula | Generar oferta | Notificaciones

Código asignatura	Nombre de asignatura	Electiva?	Tipo asignatura	Grupo	Subgrupo	Unidades	Unidades matriculadas
50P01	INTRODUCCION AL DERECHO	<input type="checkbox"/>	Teorica			3	

Inscribir	Cruce	Cupo	Equiv.	Grupo	Subgrupo	Unidades	Nivel	Idioma	Asignatura equivalente
<input checked="" type="radio"/>	<input type="checkbox"/>	35		1A		3	1		INTRODUCCION AL DERECHO
<input type="radio"/>	<input type="checkbox"/>	35		1F		3	1		INTRODUCCION AL DERECHO
<input type="radio"/>	<input type="checkbox"/>	35		1E		3	1		INTRODUCCION AL DERECHO
<input type="radio"/>	<input type="checkbox"/>	35		1C		3	1		INTRODUCCION AL DERECHO

Nota: Selecciona el horario de tu preferencia teniendo en cuenta el grupo, jornada, que no se presenten cruce en los horarios.



PASOS PARA MATRICULAR EN SINU

6. Al culminar la matricula de las asignaturas verifica que hayas matriculado todas las unidades disponibles.

Nivel actual : 1 Nivel mínimo : 1 Nivel máximo : 10 Tipo unidades : Créditos
Unidades matriculadas : 16 Mínimo unidades a matricular : 2 Máximo unidades a matricular : 16 Unidades adicionadas :
Máximo unidades a adicionar : 6
Sede del estudiante : SEDE BARRANQUILLA
Situación del estudiante :
Días de plazo para cerrar matrícula : 10

Grupos ofertados Horario del estudiante Horario Completo del estudiante Riesgos del estudiante

Grupos ofertados

Cerrar matrícula

Código asignatura	Nombre de asignatura	Electiva?	Tipo asignatura	Unidades	Unidades matriculadas	Nivel	Matriculado
50G02	INGLES I	<input type="checkbox"/>	Teorico/Practi	2	2	1	<input checked="" type="checkbox"/>
50N38	DERECHO CIVIL PERSONAS	<input type="checkbox"/>	Teorica	2	2	1	<input checked="" type="checkbox"/>
50P12	INFORMÁTICA BÁSICA	<input type="checkbox"/>	Teorico/Practi	2	2	1	<input checked="" type="checkbox"/>
50P01	INTRODUCCION AL DERECHO	<input type="checkbox"/>	Teorica	3	3	1	<input checked="" type="checkbox"/>
50P13	LOGICA JURIDICA	<input type="checkbox"/>	Teorica	2	2	1	<input checked="" type="checkbox"/>
50G01	ECONOMIA GENERAL	<input type="checkbox"/>	Teorica	2	2	1	<input checked="" type="checkbox"/>
50N02	TEORIA CONSTITUCIONAL	<input type="checkbox"/>	Teorica	3	3	1	<input checked="" type="checkbox"/>
50E12	DEPORTE Y CULTURA	<input checked="" type="checkbox"/>	Teorico/Practi	0	0	1	<input checked="" type="checkbox"/>



PASOS PARA MATRICULAR EN SINU

7. En esta actividad podrás visualizar o imprimir el horario de manera detallada, que elegiste en el paso anterior.



HORAS	LUNES	MARTES	MIÉRCOLES	JUEVES	VIERNES	SABADO	DOMINGO
1:00 pm	Cod. 50N25 Prog. B3350 DERECHO INTERNACIONAL PUBLICO 18/02/19 - 18/03/19 Aula. Aula A 311 Bloque A Cosmos 01/04/19 - 08/04/19 Aula. Aula A 311 Bloque A Cosmos	Cod. 50N24 Prog. B3350 CONSULTORIO JURIDICO I 19/02/19 - 09/04/19 Aula. Aula D 102 Bloque D Cosmos 23/04/19 - 20/08/19 Aula. Aula D 102 Bloque D Cosmos 1:00 pm-3:00 pm					
3:00 pm	22/04/19 - 27/05/19 Aula. Aula A 311 Bloque A Cosmos 10/06/19 - 17/06/19 Aula. Aula A 311 Bloque A Cosmos 08/07/19 - 12/08/19 Aula. Aula A 311 Bloque A Cosmos 1:00 pm-4:00 pm						
4:00 pm	Cod. 50E11 Prog. B3350 ELECTIVA VIII 18/02/19 - 18/03/19 Aula. Aula A 202 Bloque A Cosmos 01/04/19 - 08/04/19 Aula. Aula A 202 Bloque A Cosmos 22/04/19 - 27/05/19 Aula. Aula A 202 Bloque A Cosmos 10/06/19 - 17/06/19 Aula. Aula A 202 Bloque A Cosmos		Cod. 50N54 Prog. B3350 TÉCNICAS DEL SPOA 20/02/19 - 10/04/19 Aula. Aula A 311 Bloque A Cosmos 24/04/19 - 24/04/19 Aula. Aula A 311 Bloque A Cosmos 08/05/19 - 31/07/19 Aula. Aula A 311 Bloque A Cosmos 14/08/19 - 14/08/19		Cod. 50P11 Prog. B3350 ÉTICA 21/02/19 - 11/04/19 Aula. Aula D 103 Bloque D Cosmos 25/04/19 - 15/08/19 Aula. Aula D 103 Bloque D Cosmos 4:00 pm-6:00 pm		



Podrás encontrar las asignaturas con : Sede, Bloque, Aula, Docente, Grupo y Horario.